

TABLAS: SOMBREADO

En este capítulo veremos cómo se establece el sombreado de las celdas y cómo pueden unirse estas fácilmente cuando se considere necesario.

A. Introduce la siguiente tabla teniendo en cuenta que para establecer el sombreado de la primera fila debes seguir los siguientes pasos:

1. Selecciona la primera fila.
2. Selecciona las opciones **Formato y Bordes y sombreado**.
3. Haz clic sobre **Sombreado**, selecciona el porcentaje 40% y pulsa el botón **Aceptar**.

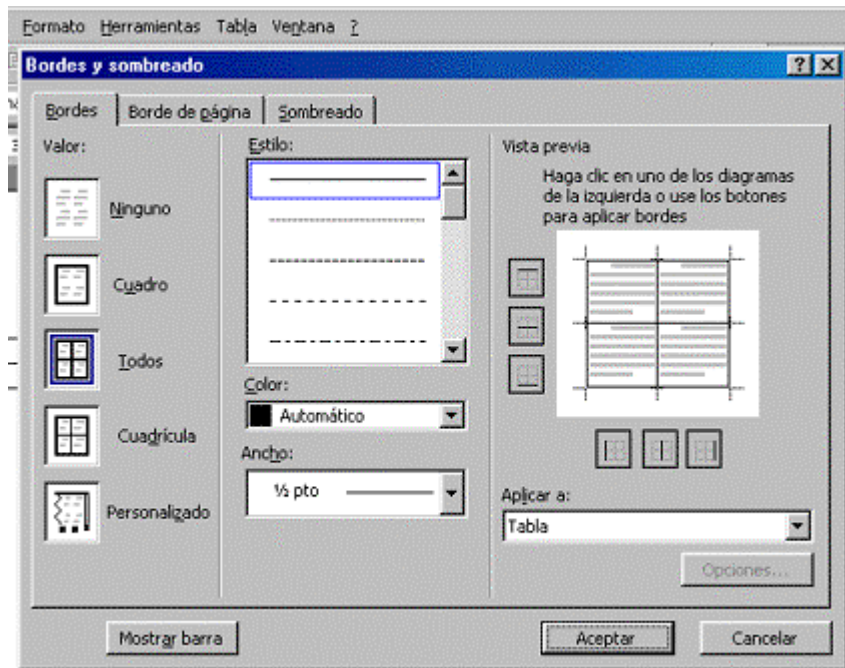

LUNES	MARTES	MIÉRCOLES	JUEVES	VIERNES
Artículo sobre perros lazarillo	Junta de accionistas	Visita al Zoo	Entregar artículos	Preparar equipo para el fin de semana
Comida con Ana	Reunión con el redactor jefe	Visita al Zoo	Cobrar facturas del mes pasado	Comprar comida
Película de televisión	Concierto	Cena con Cristina y Rebeca	Sesión de fotografía de insectos	¡Adiós!

4. Inserta la siguiente fila antes de la última:

Cine	Preparar la serie de artículos sobre roedores	Visita al Zoo	Sesión de fotografía de insectos	¡Adiós!
------	-----------------------------------------------	---------------	----------------------------------	---------

B. Introduce la siguiente tabla teniendo en cuenta que para lograr el formato de la 1ª y la 7ª fila de la tabla debes unir sus filas siguiendo los pasos:

1. Selecciona la fila.
2. Selecciona las opciones **Tabla** y **Unir celdas**.

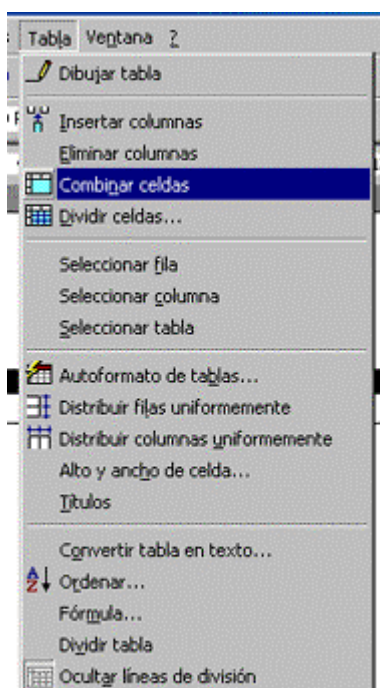

En cuanto al centrado de la columna 2ª y el alineado a la derecha de la columna 3ª lo más rápido es escribir primero el texto sin preocuparse de la alineación. Selecciona después cada una de las columnas y pulsar el botón **Centrar** y **Alinear a la derecha** respectivamente.

PRECIO COMPRENDIDO ENTRE 2 Y 3 MILLONES		
TT GL 1.6	83 CV	1.995.000
TT GL 1.7 D	58 CV	2.119.000
TT GL 2.0 i	117 CV	2.207.000
TT GD 2.0 i	117 CV	2.654.000
TT GTI2.0 1.6 v	130 CV	2.587.000
MÁS DE 3 MILLONES		
TT 4X4 2.0 y	130 CV	3.135.000
TT 2000 1.6 v	150 CV	3.427.000
CATALIZADOR		

Guarda el documento como **Texto 23**.